STUDIUM UWARUNKOWAŃ I KIERUNKÓW ZAGOSPODAROWANIA PRZESTRZENNEGO GMINY GŁOWNO

ANALIZA WŁASNOŚCI I WNIOSKÓW OSÓB PRYWATNYCH

ZAŁĄCZNIK NR 6
do Uchwały Nr XXXVIII/224/21 Rady Gminy Głowno z dnia 27 października 2021 r.

SKALA 1:10 000

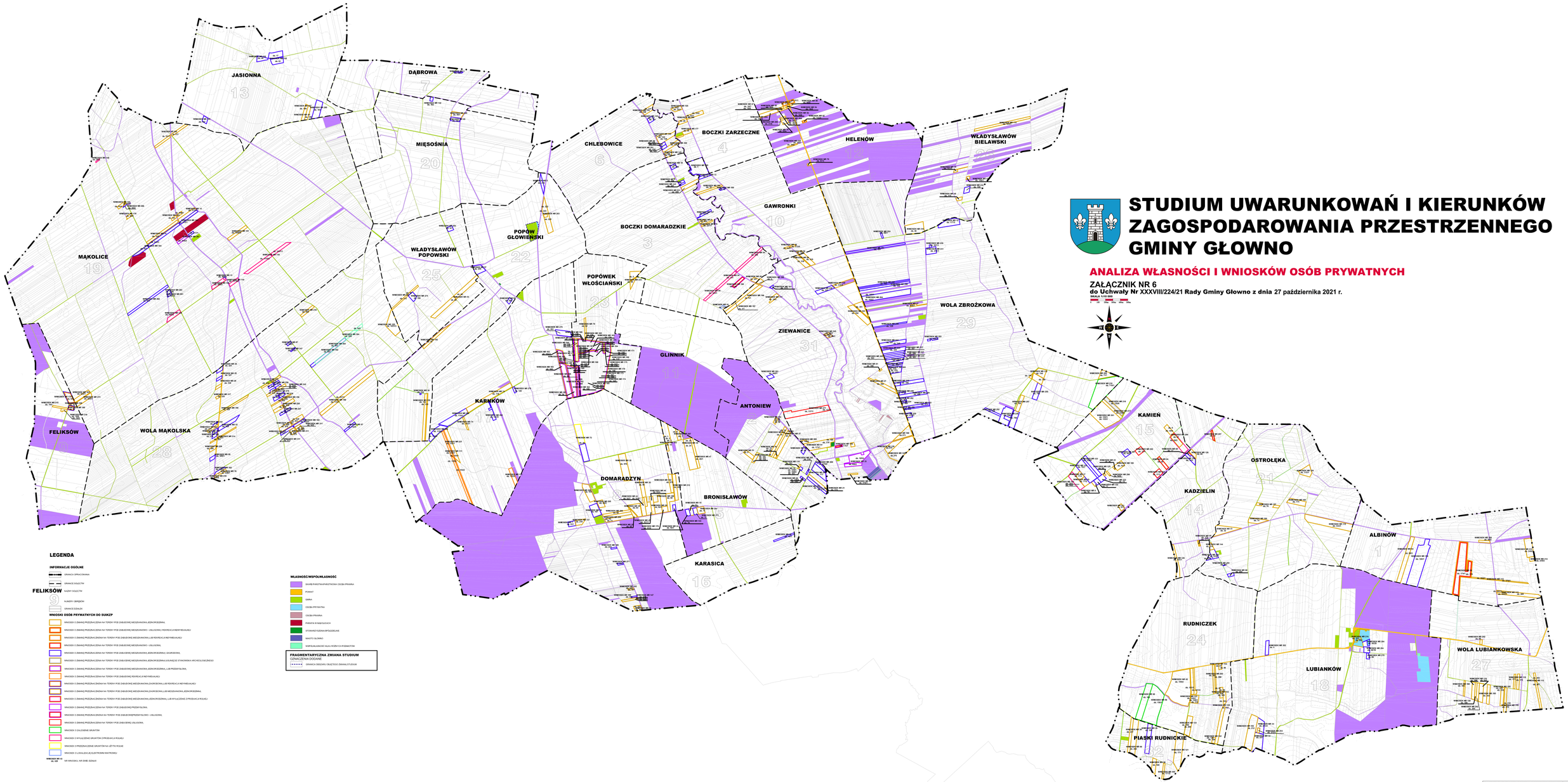

LEGENDA

INFORMACJE OGÓLNE

- GRANICA OPRACOWANIA
- GRANICE SOŁECTW
- FELIKSÓW NAZWY SOŁECTW
- 9 NUMERY OBRĘBÓW
- GRANICE EGIDAŁ

WNIOSKI OSÓB PRYWATNYCH DO SUIKZP

- WNIOSEK O ZMIANĘ PRZEZNACZENIA NA TERENY POŁ ZABUDOWĘ MIESZKANIOWĄ JEDNORODZINNĄ
- WNIOSEK O ZMIANĘ PRZEZNACZENIA NA TERENY POŁ ZABUDOWĘ MIESZKANIOWĄ - USŁUGOWĄ I REKREACJĘ INDYWIDUALNĄ
- WNIOSEK O ZMIANĘ PRZEZNACZENIA NA TERENY POŁ ZABUDOWĘ MIESZKANIOWĄ LUB REKREACJĘ INDYWIDUALNĄ
- WNIOSEK O ZMIANĘ PRZEZNACZENIA NA TERENY POŁ ZABUDOWĘ MIESZKANIOWĄ - USŁUGOWĄ
- WNIOSEK O ZMIANĘ PRZEZNACZENIA NA TERENY POŁ ZABUDOWĘ MIESZKANIOWĄ JEDNORODZINNĄ I ZAGRODOWĄ
- WNIOSEK O ZMIANĘ PRZEZNACZENIA NA TERENY POŁ ZABUDOWĘ MIESZKANIOWĄ JEDNORODZINNĄ ŚWIADCZĄCE STANOWISKA ARCHEOLOGICZNEGO
- WNIOSEK O ZMIANĘ PRZEZNACZENIA NA TERENY POŁ ZABUDOWĘ MIESZKANIOWĄ JEDNORODZINNĄ LUB PRZEMYSŁOWĄ
- WNIOSEK O ZMIANĘ PRZEZNACZENIA NA TERENY POŁ ZABUDOWĘ REKREACJĘ INDYWIDUALNĄ
- WNIOSEK O ZMIANĘ PRZEZNACZENIA NA TERENY POŁ ZABUDOWĘ MIESZKANIOWĄ ZAGRODOWĄ LUB REKREACJĘ INDYWIDUALNĄ
- WNIOSEK O ZMIANĘ PRZEZNACZENIA NA TERENY POŁ ZABUDOWĘ MIESZKANIOWĄ ZAGRODOWĄ LUB MIESZKANIOWĄ JEDNORODZINNĄ
- WNIOSEK O ZMIANĘ PRZEZNACZENIA NA TERENY POŁ ZABUDOWĘ MIESZKANIOWĄ JEDNORODZINNĄ LUB WYŁĄCZENIE Z PRODUKCJI ROLNEJ
- WNIOSEK O ZMIANĘ PRZEZNACZENIA NA TERENY POŁ ZABUDOWĘ PRZEMYSŁOWĄ
- WNIOSEK O ZMIANĘ PRZEZNACZENIA NA TERENY POŁ ZABUDOWĘKRZEWSTRZEDLONO - USŁUGOWĄ
- WNIOSEK O ZMIANĘ PRZEZNACZENIA NA TERENY POŁ ZABUDOWĘ USŁUGOWĄ
- WNIOSEK O CAŁKOWITE GRUNTÓW
- WNIOSEK O WYŁĄCZENIE GRUNTÓW Z PRODUKCJI ROLNEJ
- WNIOSEK O PRZEZNACZENIE GRUNTÓW NA UŻYTKI ROLNE
- WNIOSEK O LINIĘ ELEKTROMAGNETYCZNEJ
- 1/2 WNIOSEK NR 1/2 DOT. NR WNIOSKU, NR DZIAŁ EGIDAŁ

WŁASNOŚĆ/WSPÓŁWŁASNOŚĆ

- SKARB PAŃSTWA/PAŃSTWOWA OSOBA PRAWNA
- POWIAT
- GMINA
- OSOBA PRYWATNA
- OSOBA PRAWNA
- PARAFIA W MAKOLICACH
- STOWARZYSZENIA WPISZ/DZIELNE
- MIASTO GŁOWNO
- WSPÓŁWŁASNOŚĆ KILKU RÓŻNYCH PODMIOTÓW

FRAGMENTARYCZNA ZMIANA STUDIUM
OZNACZENIA OGÓLNE
- GRANICA OBSZARU OBJĘTEGO ZMIANĄ STUDIUM

FRAGMENTARYCZNA ZMIANA STUDIUM UWARUNKOWAŃ I KIERUNKÓW ZAGOSPODAROWANIA PRZESTRZENNEGO GMINY GŁOWNO

Załącznik nr 6 do uchwały nr XXXVIII/224/21 Rady Gminy Głowno z dnia 27 października 2021 r.

PRACOWNIA URBANISTYCZNO - ARCHITEKTONICZNA

MONDRA® design
URBANISTYKA ARCHITEKTURA

MONDRA® design Łukasz Woźniak
ul.Długa 21, 21-030 Rejowiec, ul.Prusa 3, Nadrzeczna 37/40, 90-123 Łódź
info@mondradesign.pl www.mondradesign.pl