STUDIUM UWARUNKOWAŃ I KIERUNKÓW ZAGOSPODAROWANIA PRZESTRZENNEGO GMINY GŁOWNO

ZAŁĄCZNIK NR 8

do Uchwały Nr XXXVIII/224/21 Rady Gminy Głowno z dnia 27 października 2021 r.

POLITYKA PRZESTRZENNA I KIERUNKI ROZWOJU

SKALA 1:10000

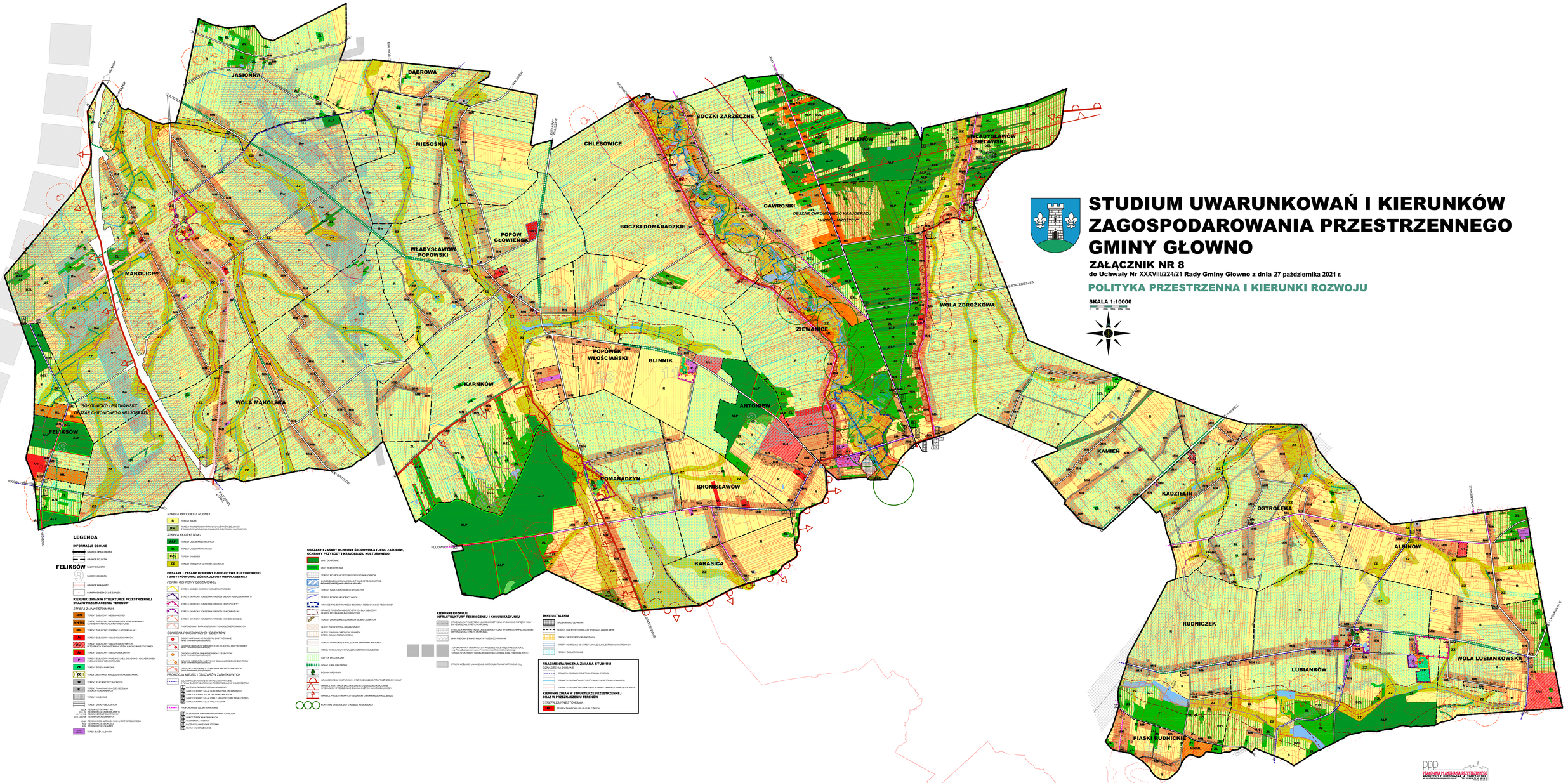

PPP
PRACOWNIA PLANOWANIA PRZESTRZENNEGO
ARCHITEKTURA I BUDOWNICTWO „J. TARCZAK SP.J."
ul. Kościuszki 1, 90-418 Łódź, tel. 42 636 03 00, fax 42 636 03 01
www.pppl.pl, e-mail: pppl@pppl.pl, NIP 725-10-12-126, REGON 000311346

FRAGMENTARYCZNA ZMIANA STUDIUM UWARUNKOWAŃ I KIERUNKÓW ZAGOSPODAROWANIA PRZESTRZENNEGO GMINY GŁOWNO

Załącznik nr 8 do uchwały nr XXXVIII/224/21 Rady Gminy Głowno z dnia 27 października 2021 r.

PRACOWNIA URBANISTYCZNO - ARCHITEKTONICZNA

MONDRA® design
URBANISTYKA · ARCHITEKTURA

MONDRA® design Łukasz Wodniak
ul.Długa 21, 95-030 Rogów, ul.Prus G. Narutowicza 37/40, 90-125 Łódź
info@mondradesign.pl www.mondradesign.pl